07.12.2012 г. / 19:09:27

Вяра

20.12 по еретическия, †07 декември по църковния календар - Свети мъченик Атинодор

В памет на свети мъченик Атинодор († ок. 304 г.)

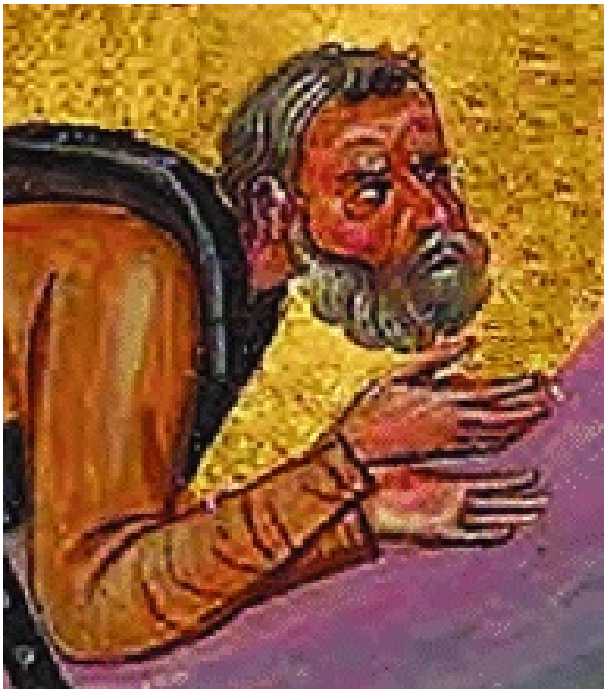

Свети мъченик Атинодор, от Сирийска Месопотамия, от млади години водел монашеско житие. По донос той бил задържан и заведен при управителя на страната Елевсий, пред когото изповядал Христа, за което още тогава бил осъден на жестоки мъчения: разпънали го между два стълба и опалвали с горящи свещи всички членове на тялото му, поставили под мишниците му нажежено желязо, а ноздрите му проболи със заострени игли; после го разпрострели на нажежена медна дъска, която обаче по чудесен начин се охладила; после го хвърлили в нагорещен меден котел и го подложили на много други изтезания, но светият мъченик останал невредим, избавен чрез застъпничеството на ангелите. Тези чудесни събития предразположили и неверните да се обърнат към Божествената вяра: отначало свети Атинодор довел при Христа петдесет езичници, а после - още тридесет. За това го осъдили на посичане с меч; но щом палачът пристъпил към делото си, веднага се свлякъл и паднал като мъртъв, а ръката му заедно с меча се откъснала от рамото. След това никой повече не дръзнал да се приближи до

светеца и той, като се помолил, предал духа си на Господа.



buditeli.info © 2017