02.04.2024 г. / 22:01:17

Вяра

Същност и главна цел на ваксините

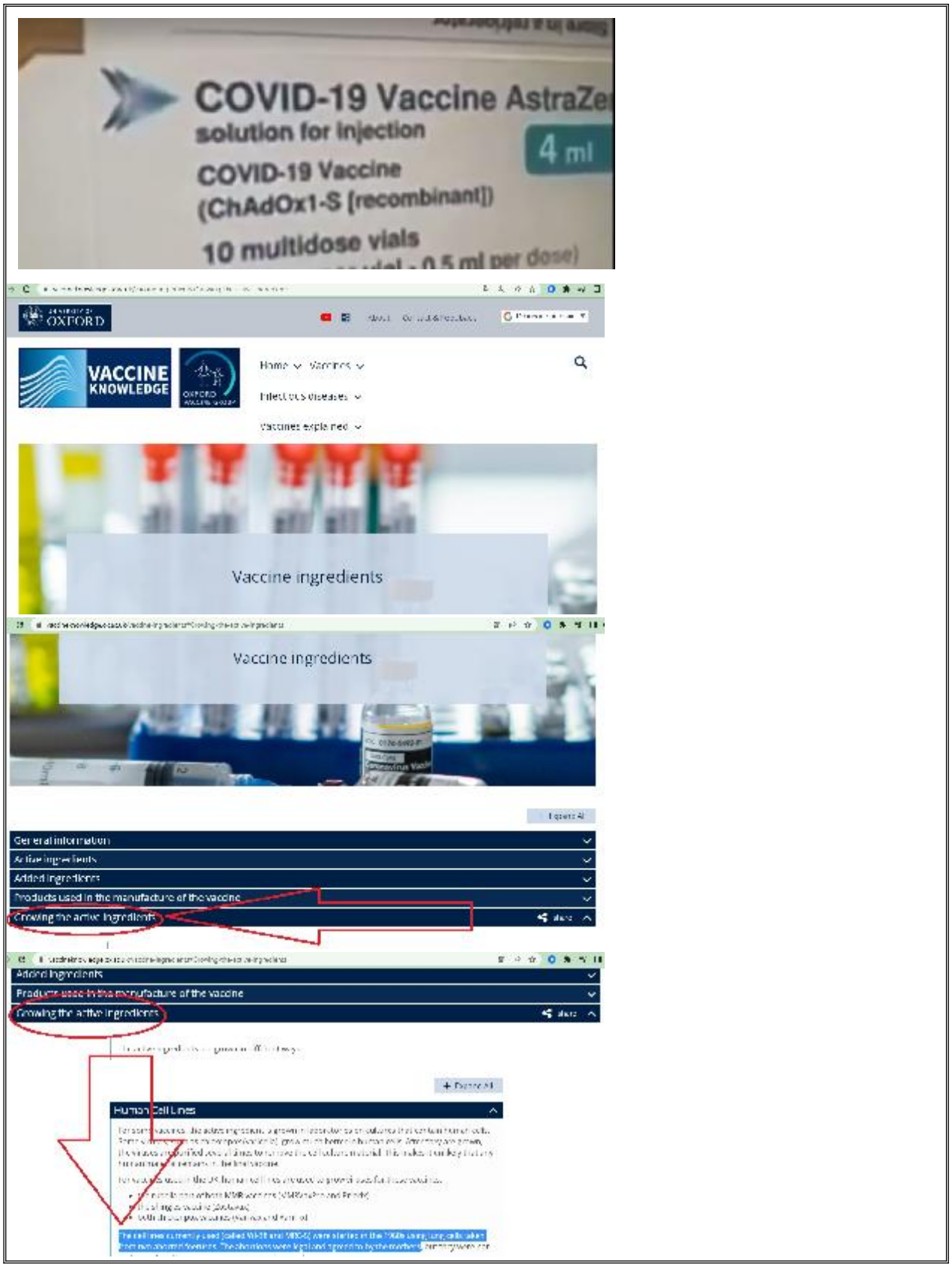

Ваксините най-вероятно съдържат ДНК на антихриста.

Ето и доказателства, от които може да се направи подобен

извод:

- Част от официалното описание на съставките на една от известните ваксини:

„Клетъчните линии, използвани в дадения случай (с наименования WI-38 и MRC-5), били започнати през 60-те години на XX век, като били използвани клетки от бял дроб от два абортирани фетуса (на латински fetus – зародиш). Абортите били легални и за тях било получено съгласието на майките, но те не били изведени за целта на разработване на ваксина...“

„Зад абревиатурата MRC-5 стои етикета Клетъчна верига 5 на Медицинския Изследователски съвет и това представлява култура от диплоидни клетъчни линии, съставени от фибробласт, развита от белодробна тъкан на 14-седмичен фетус, абортиран от мъжки зародиш от кавказки произход (зародиш с мъжки пол от бялата раса – б.р.).“

И така, какви и ЧИИ са тези клетки от абортирани зародиши във ваксините?!

Преди близо шест години ви предоставихме материал, в който пишеше следното:

„В пророческото „Слово за Христа и Антихриста 6.“ свети Иполит Римски твърди, че антихриста ще е имитира земния живот и дейност на Спасителя: „Спасителят Се е появил като Агнец (Иоан. 1:29) - по подобен начин ще се появи и той, като агнец, бидейки вълк отвътре (Мат. 7:15). Спасителят е влязъл чрез обрязване в света - така ще влезе и той; Господ е изпратил апостолите във всички народи - по подобен начин ще изпрати и той лъжеапостолите. Спасителят е събрал разпилените овце (Иоан. 11:52) - и той така ще събере разпиления народ. Господ е дал печат на вярващите в Него - и той ще даде (печата, белега на звяра – б.р.); Спасителят се е явил в човешки образ - и той ще дойде в човешки образ. Спасителят е възкръснал (от смъртта) и

е показал свещената Си плът като храм (Иоан. 2:19) - и той ще въздигне в Иерусалим каменен храм.“

НАПИСАНОТО ПО-ДОЛУ Е САМО ПРЕДПОЛОЖЕНИЕ, ЗАЩОТО ЗА ПОСЛЕДНИТЕ ВРЕМЕНА И НАСТЪПВАНЕТО НА ВТОРОТО ХРИСТОВО ПРИШЕСТВИЕ ЗНАЕ САМО БОГ: „А за оня ден и час никой не знае, нито небесните Ангели, нито Син, а само Отец. Внимавайте, бъдете будни и се молете; понеже не знаете, кога ще настане времето.“ (Марк. 13:32,33).

Въпреки това, в същата глава на Евангелието от Марко ни се дават и ясни описания на събития, които ще предшестват последните времена: „7. А кога чуете боеве и вести за войни, не се смущавайте; понеже това трябва да стане; ала туй не е още краят. 8. Защото ще въстане народ против народ, и царство против царство; и на места ще има трусове, и ще има глад и смутове. Това е начало на болки. 10. И у всички народи първом трябва да се проповядва Евангелието.“

От пророческото слово на свети Иполит Римски МОЖЕ ДА СЕ НАПРАВИ ИЗВОД, ЧЕ АКО АНТИХРИСТА ЩЕ СЛЕДВА ПО ГОДИНИ И ЖИТЕЙСКИ ПЕРИОДИ ЖИВОТА НА ИИСУСА ХРИСТА, ТО ТОГАВА ТОЙ БИ ТРЯБВАЛО ДА СЕ ПОЯВИ НА СВЕТА В НАЧАЛОТО НА ВЕКА И ХИЛЯДОЛЕТИЕТО, ТОЕСТ В 2000 ИЛИ В 2001 Г. (вероятно 07.01.2001, когато е 25.12.2000 г. по стария църковен календар).

АКО АНТИХРИСТА СИМУЛИРА ЖИТЕЙСКИ СЪБИТИЯ, ПЕРИОДИ И ВЪЗРАСТ, ПРОЯВЕНИ В ЖИВОТА НА ХРИСТОС НА ЗЕМЯТА, И СЕ Е ПОЯВИЛ НА СВЕТА В НАЧАЛОТО НА ВЕКА И ХИЛЯДОЛЕТИЕТО, ТО ТОГАВА ПРОПОВЕДТА МУ В ХРАМА – ТОЕСТ ВЛИЗАНЕТО ТАМ, ЗАПОЧВАНЕТО НА НЕГОВОТО ПОУЧЕНИЕ ОТКРИТО ПРЕД ХОРАТА И ИДВАНЕТО МУ НА ВЛАСТ, БИ ТРЯБВАЛО ДА Е ОКОЛО 30 ГОДИНИ СЛЕД РАЖДАНЕТО МУ – НА 14.09.2030 Г. (01.09.2030 г. по стария църковен календар), КОГАТО Е НАЧАЛО НА ИНДИКТА – НАСТЪПВАНЕТО НА НОВАТА ЦЪРКОВНА ГОДИНА. НА ТАЗИ

ДАТА, КОЯТО ТОГАВА СЕ Е ПАДАЛА В СЪБОТА, ИИСУС ЗА ПЪРВИ ПЪТ ВЛЯЗЪЛ В СИНАГОГАТА ЗА ДА ПРЕПОДАВА И ПОУЧАВА.

Интересното е, че 14 септември 2030 г. СЕ ПАДА ОНОВО В СЪБОТА.

И ТАКА, АКО СЛЕДВАМЕ ТАЗИ ЛОГИКА НА РАЗВИТИЕ НА СЪБИТИЯТА, ТО МОЖЕ ДА КАЖЕМ, ЧЕ ОЩЕ ПРЕЗ 2015 Г. И СЛЕД ТОВА АНТИХРИСТА ВЕЧЕ Е МОЖЕЛ ДА СЕ ВЪЗПРОИЗВЕЖДА. Съответно през 2019 г. вероятно вече е имало достатъчно абортирани негови деца, от белите дробове на които е взет генетичен материал за произвежданите ваксини. Както вече някои източници съобщиха, част от ваксините са били произведени преди установяване на заразяването и обявяване на пандемията от ковид.

Изобщо НЕ Е СЛУЧАЙНО, ЧЕ ИЗБРАНИЯ ВИРУС Е НАРЕЧЕН ИМЕННО „КОРОНА“ (въпреки, че откриването и именуването му е било през 60-те).

КОРОНАТА НА АНТИХРИСТА, КАКТО И ВСИЧКИ „СВЕЩЕНИ“ СЪСЪДИ НА ТРЕТИЯ СОЛОМОНОВ ХРАМ ВЕЧЕ СА ИЗРАБОТЕНИ от специално създаден „Институт на Храма“ в Израел.

Избран е точно този вирус, съответно е възпроизведен във военни лаборатории и е пуснат сред населението, защото чрез ваксините срещу него ще се ВКАРА ГЕНЕТИЧЕН МАТЕРИАЛ НА АНТИХРИСТА В ОРГАНИЗМИТЕ НА ВАКСИНИРАНИТЕ.

ТАКА КНЯЗА НА МРАКА И БЕСОВЕТЕ, КОИТО МУ СЛУЖАТ, ЩЕ СТАНАТ РЕАЛНА ЧАСТ ОТ ЖИВОТА НА ПРИЕЛИТЕ ТОЗИ ГЕН ХОРА.

Сега разбирате защо именно точно евреите бяха

подкарани за ваксиниране буквално под строй.

Нали именно тяхната религия отхвърли Истинския Месия и Го разпна, очаквайки фалшивия – споменатия Антихрист.

Той идва И ВЕРОЯТНО ЖИВЕЕ НЕ САМО СРЕД НАС, НО ВЕЧЕ И В НЯКОИ ОТ НАС.

Съответно следващата крачка (към която всъщност ваксините са само подготовка), която също ще се основе на здравни, социални и обществени мотиви, ЩЕ БЪДЕ ВЪВЕЖДАНЕТО И ПОСТАВЯНЕТО НА САМИЯ ПЕЧАТ НА АНТИХРИСТА ВЪРХУ ТЕЛАТА НА ХОРАТА, които ще трябва да го приемат също „доброволно“.

Изобщо пръскането от самолети с наночастици и различни химикали, които съответно влизат в хората през дихателната система; ваксините, с нанороботите, химикалите и генетичния материал в тях, които директно влизат в кръвта на човека и стават част от флуида на тялото; храните и течностите, които купуваме и поглъщаме, с ГМО продуктите, изкуствено, лабораторно развитите организми и химикалите вътре; 5G, 6G, 7G, 8G технологиите с мощните излъчватели, антени, телефоните-приемопредаватели с чиповете-сим карти в джоба на всеки от нас, С ЕЛЕКТРОМАГНИТНИТЕ РАДИОВЪЛНИ, СЛУЖЕЩИ ЗА ВРЪЗКАТА С КОМУНИКАЦИОННИТЕ САТЕЛИТИ, ЧРЕЗ КОИТО ВЪЛНИ СЕ ВЛИЯЕ ВЪРХУ ЕЛЕТРОХИМИЧНИТЕ ИМПУЛСИ, СЛУЖЕЩИ ЗА КОНТРОЛА НА МОЗЪКА И НЕВРОНИТЕ НАД КЛЕТКИТЕ И ОРГАНИТЕ НА ЧОВЕШКОТО ТЯЛО,..

ВСИЧКО ТОВА Е МНОГО ДОБРЕ ПЛАНИРАНА, РАЗРАБОТЕНА И ОСЪЩЕСТВЯВАНА СИСТЕМА ОТ СВЪРЗАНИ ДЕЙСТВИЯ, ЦЕЛЯЩИ ИЗВАЖДАНЕТО НА ВСЕКИ ЧОВЕК ОТ САМОКОНТРОЛ И ПРЕВРЪЩАНЕТО МУ В КОНТРОЛИРАН ОБЕКТ – ПОСЛУШЕН ГРАЖДАНИН НА НОВИЯ СВЕТОВЕН РЕД

НА АНТИХРИСТА И СЪОТВЕТНО ВЪВ БЪДЕЩ СЪГРАЖДАНИН НА ДЯВОЛА ВЪВ ВЕЧНИТЕ МЪКИ НА АДА.

Ще ви предоставим и информация, споделена от доктора на

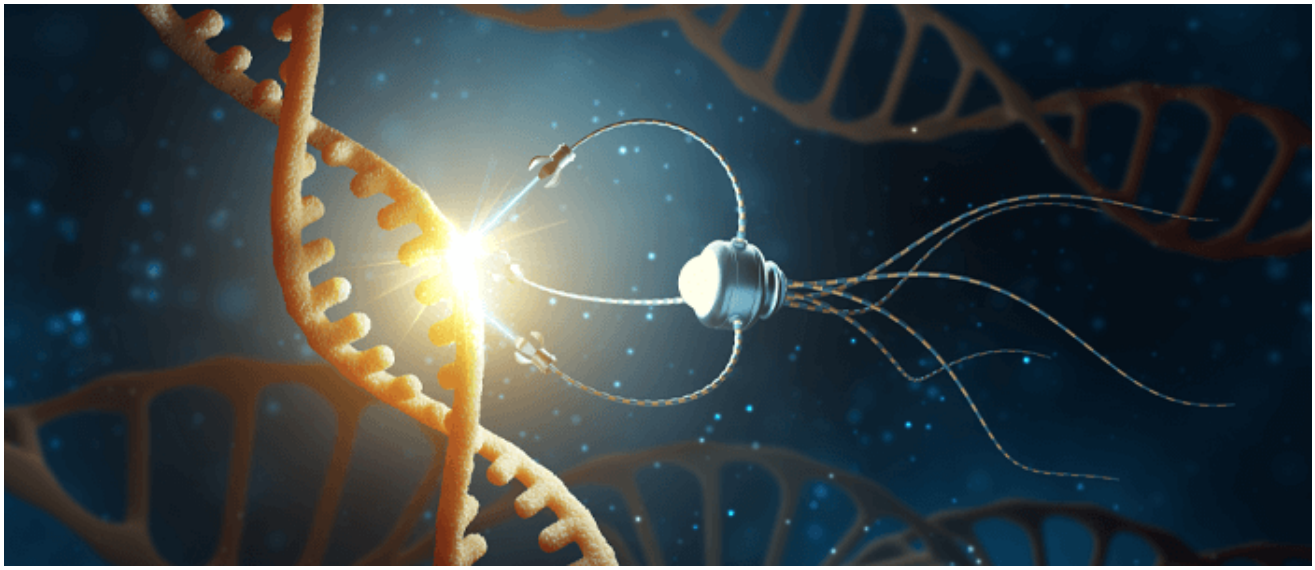

научните Нева на Станчева в телевизионно предаване, излъчено на 31.03.2024 г. с тема „ТЕХНОЛОГИЯ С НАНОПОРИ Е ПРИЛОЖЕНА ЗА КРАЖБА НА ДНК ИНФОРМАЦИЯ“.

Д-р Станчева казва, че в тестовете за ковид се използва технология наречена „Оксфорд нанопор“. Тя цитира, показва и утвърждава, че има цял списък от документи, доказващи нейните твърдения. Става въпрос за нанороботи, с големина не повече от йон, които можели да проникват в клетките.

Всъщност Станчева и водещия предаването се ограничават само върху тестовете за ковид и изказват заблуждаващо аудиторията мнение, че технологията се ползвала за вземане на ДНК данни. Всъщност тази информация за всеки човек е взета при кръвна проба още в родилния дом. Съответно има световна база данни, която се съхранява от международния жидомасонски общ управляващ орган (Без никакво значение на държавата и правителството, защото всички са подчинени на този орган. Всички те са братя в ложите, създадени от синедриона).

Още преди три години ние пуснахме материали, описващи подобни технологии и съответно целите на тяхното използване в човешкия организъм:

Станчева казва, че наночастиците могат да са дори по-малки от атом. Те навлизат през йонните канали на клетките, достигат ядрото, където се намира ДНК. Макромолекулата на ДНК има свойството да завихря наночастиците около себе си. НАНОТЕХНОЛОГИЯТА СЕ КОНТРОЛИРА ОТ СОФТУЕР.

След като изразихме мнение чии е генетичния материал вкарван чрез ваксините и съответно, когато се замислим, че едновременно с него в инжектирания организъм се вливат и нанороботи „Оксфорд нанопор“, ТО ТОГАВА Е ЛОГИЧНО ДА ПРЕДПОЛОЖИМ КРАЙНАТА ЦЕЛ НА МЕРОПРИЯТИЕТО – А ИМЕННО МУТИРАНЕ НА ЧОВЕШКОТО ДНК ЧРЕЗ СОФТУЕРНАТА НАНОТЕХНОЛОГИЯ И ЧУЖДИЯ ГЕНЕТИЧЕН МАТЕРИАЛ!

РЕЗУЛТАТА Е СРОДЯВАНЕ НА ВАКСИНИРАНИТЕ С ДОШЛИЯ АНТИХРИСТ!

КАКЪВ ТОЧНО ЩЕ Е ДЕМОНИЧНИЯ ЕФЕКТ ВЪРХУ ПСИХИКАТА И ФИЗИКАТА НА ПРИЕЛИТЕ ТОВА ВЪЗДЕЙСТВИЕ САМО БОГ ЗНАЕ, НО КАТО СЪДЯ ОТ СЛУЧВАЩОТО СЕ С МОИ БЛИЗКИ, ТО МОГА ДА ПРЕДПОЛОЖА КРАЙНИТЕ ТЪЖНИ ПОСЛЕДИЦИ.

В единия от цитираните документални видеоматериали се говори, че целта на въздействието върху ДНК е тотално отвръщане на индивида от Бога. Директно изкуствено създадена непоносимост към всяка информация свързана с Бог и обратно – неосъзната, но силна любов към Неговия враг.

Изказва се и мнение, че СЗО ще измисли причина на по-късен етап да се въведат нанотатуировките на челото, като идентификация на личността, така наречената ID 2020 и въвеждане на ДНК паспортизацията – под предлог, че не може да бъде разпознат човека на камерите заради носенето на маски.

Да си припомним какво е пророкувано по този повод преди много столетия в Свещеното Писание:

„И той ще направи, щото на всички… да се даде белег на дясната им ръка или на челата им, та никой да не може нито да купува, нито да продава, освен оня, който има тоя белег, или името на звяра, или числото на името му. Тук е мъдростта. Който има ум, нека пресметне числото на звяра, понеже е число на човек, и числото му е шестстотин шейсет и шест.“ (Откр. 13:16-18)

„И трети Ангел ги последва, като говореше с висок глас: който се поклони на звяра и на образа му, и получи белег на челото си или на ръката си, той ще пие от виното на яростта Божия,.. и ще бъде измъчен с огън и жупел пред светите Ангели и пред Агнеца. Димът от мъчението им ще се издига вовеки веков; няма да имат покой ни денем, ни нощем ония, които се покланят на звяра и на образа му, и които получават белега на името му.“ (Откр. 14:8-11)

Последните стихове фактически обрисуват и крайната цел на целия този сатанински политически, икономически, социален, военен, пандемичен, пропаганден световен театър – СРЕЩУ МНОГО ПАРИ И ВЛАСТ ШЕПА БЕЗУМНИ ХОРА, КОИТО СЕ НАРИЧАТ „ЕЛИТ“ НА ЧОВЕЧЕСТВОТО, СЕ ОПИТВАТ ДА ЗАВЛЕКАТ АКО МОЖЕ ВСИЧКИ ХОРА ПО СВЕТА ПРИ ТЕХНИЯ НЕВИДИМ ГОСПОДАР И ВЕЧНИТЕ МЪКИ НА АДА.

Източници:

https://vaccineknowledge.ox.ac.uk/vaccine-ingredients

https://www.wired.com/story/clive-brown-oxford-nanopore-technologies-wired-health-2015/

https://www.nature.com/articles/s41565-022-01193-2

Указ 97 от 11.03.2019 за ДНК паспортизация на руснаците: https://base.garant.ru/72192478/

Нано-частица или вирус е причинителят на ковид? https://www.obedineni.com/вирус-или-нано-частица-е-причинителят/

(Православни будители предупреждават, че източниците могат да съдържа, в някои пасажи от информацията, също и подвеждаща агитация поради политически и религиозни причини).

Вижте цялата статия: *ТЕАТЪРЪТ НА АНТИХРИСТА*

---

buditeli.info © 2017